adXclusive confidential and proprietary

Bülten

Ekim- Kasım 2021

adXclusive

adXclusive confidential and proprietary

Öne Çıkanlar

Meta

- Facebook İsmini Değiştirdi: Artık Sadece Sosyal Medya Şirketi Olmayacak.

- Facebook inc. (Yeni adıyla Meta), sadece bir sosyal medya platformu olarak anılmak istememesi ve geçmişte yaşanan olaylardan ötürü oluşan negatif algıdan kurtulmak istemesi gibi sebep şirket ismini değiştirdi.

- Yeni adı Meta olan şirketin bu ismi almasındaki temel nedenlerden birinin «Metaverse» olduğu düşünülüyor.

Meta

Instagram

- Artık Herkes IG Hikayelerinde Link Paylaşabilecek.
- Instagram, hikayeler özelliğinde yer alan 10K takipçi limiti olan kullanıcıların kullanabildiği link paylaşma özelliğinin artık tüm kullanıcıların kullanımına açıldığını [duyurdu.]

Android

- Dolandırıcılıktan Dolayı 151 Farklı Android Uygulaması Yasaklandı.

- UltimaSMS adlı dolandırıcılık kampanyası hakkında araştırma gerçekleştiren Avast, Google Play'den indirebilen 151 farklı uygulamanın kötü niyetli yazılım olduğunu ortaya çıkardı.

- Ultima Keyboard 3D Pro, VideoMixer Editor Pro, FX Animate Editor Pro ve Battery Animation Charge 2021 gibi popüler uygulamaların da aralarında bulunduğu yasaklanan uygulamalar, Türkiye'de 790.000'den fazla kez indirilmiş.

adXclusive confidential and proprietary

Yerli Haberler

Apple

- Apple Watch Series 7 Türkiye'de Satışa Çıktı.
- Türkiye'de satışa çıkan Apple Watch Series, önceki nesile göre %20 daha büyük ekran ile gelen 7 aynı zamanda %33 daha hızlı şarj oluyor.
- Apple Watch Series 7'nin 41 mm versiyonu 4.399 TL'den, 45 mm versiyonu ise 4.699 TL'den raflarda yerini aldı. Ülkemizde satılan modellerde e-SIM LTE desteği bulunmuyor.

Diğer

- Bakanlıktan Teknoloji Devlerine Ceza.

- Ticaret Bakanlığı Reklam Kurulu, Google arama motorunda gösterilen "medyum" reklamlarını yönetmeliğe aykırı buldu. Google'a, medyum kelimesini aratınca ulaşılan reklamlar nedeniyle 114 bin 326 TL idari para cezası verildi.

- Ticaret Bakanlığı Reklam Kurulu Apple'a da ceza verdi. Televizyonda ve Apple Türkiye Youtube kanalında yayınlanan iPhone 12 reklamlarının "tüketiciyi aldatmaya yönelik" olduğunu tespit etmesi gerekçesiyle şirkete 457 bin 308 lira para cezası ve söz konusu reklamları durdurma cezası uyguladı.

Diğer

- Türkiye'de Şifrelere Yönelik Hırsızlık Girişimi %22 Arttı.

- Türkiye’de 2021’in Ocak ve Eylül ayları boyunca, 2020'nin aynı dönemine göre %22 daha fazla şifre hırsızlığı gerçekleşti.

- Siber saldırıya uğrayan kullanıcı sayısında ise fazla değişiklik olmadı. Bu durum hırsızların farklı kullanıcıların bilgilerini çalmak yerine aynı kullanıcının bütün sistemine daha fazla girmeyi seçtiğini gösteriyor.

adXclusive confidential and proprietary

Önemli Gelişmeler

Google

- Pazarlamacıların Yarattığı Yaşlı İnsan İmajı Artık Eskiyor.

- Thinkwith Google'da yayınlanan bir makaleye göre genelde mizah amaçlı kullanılan «bilgisayarı açmayı beceremeyen yaşlı insan» stereotipi artık eskidi. Pew Research Center'a göre 55 yaş üstü bireylerin yaklaşık %80'ini internet kullanıyor.

Google

- Google Alphabet, Yeni İlaç Çalışmaları İçin Yapay Zeka Teknolojisinden Faydalanacak.

- Google'ın çatı şirketi Alphabet'in yeni kurulan şirketi Isomorphic Laboratories bünyesinde yürütülecek çalışmalar kapsamında, yeni ilaçların keşfi için yapay zeka teknolojisi faaliyet gösterecek.

Google

- Google, PageSpeed Insights'ı Güncelliyor.
- Yeni kullanıcılar için arayüzünün anlaşılması ve kullanılması zor olması nedeniyle Google, 10 yıl sonra PageSpeed Insights'a kullanıcı dostu yeni özellikler ekledi.

Twitter

- Artık Tweet'lerde Instagram Gönderilerinin Ön İzlemesi Görünebilecek.

- Twitter'da yapılan yeni güncelleme ile birlikte, kullanıcıların artık Instagram bağlantılarını görmek için linke tıklamalarına gerek kalmayacak. Yeni gelen özellik ile Instagram bağlantılarının ön izlemesi görünecek.

YouTube

- Youtube Tüm Videolardan Beğenmeme Sayılarını Kaldırıyor.

- Youtube videolarında beğenmeme sayısı artık herkese açık bir şekilde gösterilmeyecek ancak beğenmeme butonu, kullanıcıların geri bildirim alabilmesi için kullanılabilir durumda kalacak.

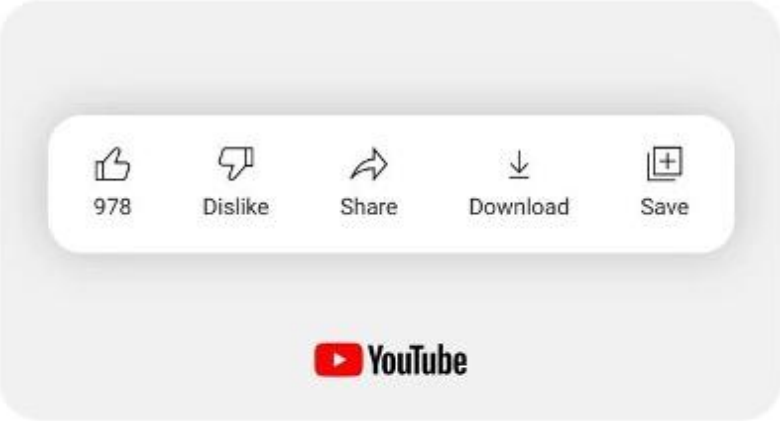

LinkedIn

- LinkedIn Freelancer'lar için İş Bulma Servisini Ücretsiz Şekilde Kullanıma Sunuyor.

- LinkedIn'in yeni servisi Marketplace, freelancer'lara iş bulmaları konusunda kolaylık sağlıyor. 2 milyon kişi ile bir süredir beta testlerinin yapıldığı freelance iş bulma servisini, sonunda dünyaya açıyor.

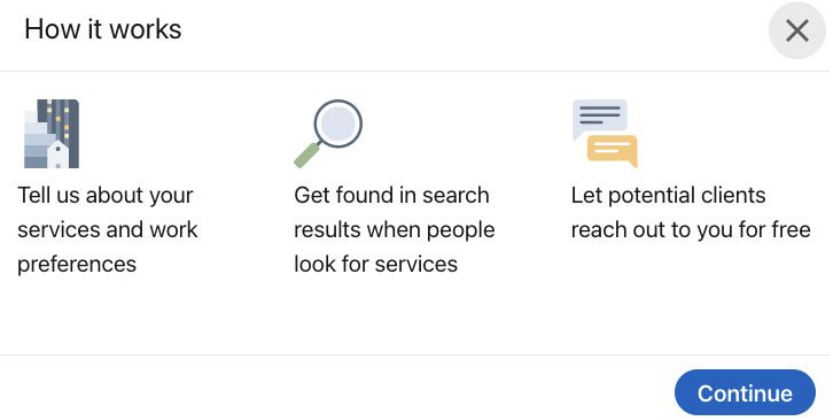

WhatsApp

- Yeni Güncelleme İle WhatsApp Web Telefonlar Kapalıyken de Çalışabilecek.

- WhatsApp tarafından yapılan açıklamaya göre yeni güncelleme ile birlikte WhatsApp Web kullanılırken artık telefonunun açık olmasına veya internete bağlı olmasına gerek kalmayacak.

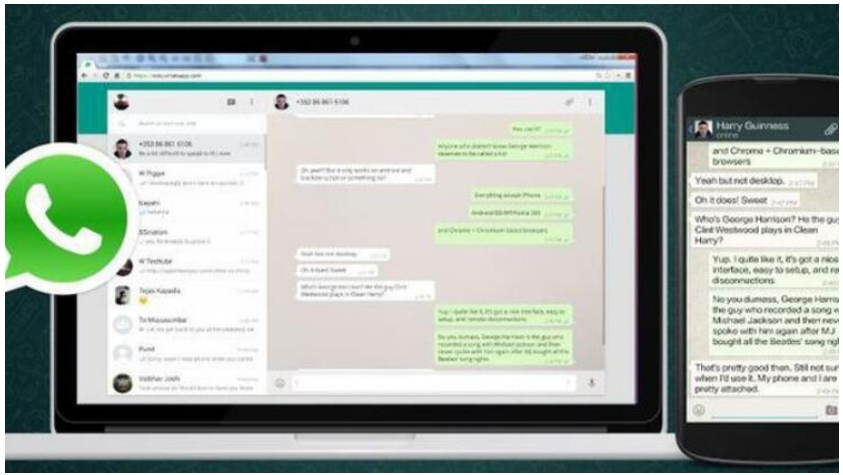

Twitch

- Twitch’te Kara Para Aklama Skandalı İddiası.

- Kredi kartı hırsızlığı yapan bazı dolandırıcıların, Twitch üzerinden çalıntı kredi kartları ile bit alarak para akladıkları iddia edildi.

- İddialara göre, yayıncılar eğer dolandırıcıların teklifini kabul ederse dolandırıcılar onlara bir miktar bit atıyor ve yayıncılar gelen paranın belli bir miktarını dolandırıcılara Bitcoin üzerinden iade ediyor. Böylelikle hem dolandırıcılar paralarını aklamış oluyor hem de bu işe ortak olan yayıncılar para kazanmış oluyor.

Apple

- Apple’dan Otonom Araç Projesi için Atak.
- Apple’ın büyük bir gizlilikle yürüttüğü tam otonom araç geliştirme projesi için oluşturduğu ekibe, önemli bir isim katıldı.
- Tesla'da otomatik pilot yazılım direktörü olan Christopher «CJ Moore» artık Apple için çalışacak.

Microsoft

- Microsoft Metaverse Vizyonunu Ortaya Koyuyor.

- Şirket CEO'su Satya Nadella paylaştığı bir tweet'te Microsoft'un kendini sanal dünyaya nasıl entegre etmeyi planladığı ile ilgili bir videoya yer verdi.

- Söz konusu videoda Satya Nadella, "Dijital ve fiziksel dünyalar bir araya geldikçe, meta veri tabanı olan tamamen yeni bir platform katmanı oluşturuyoruz. Bu katman, bilgisayar verisini gerçek dünyaya, gerçek bir varlığı ise herhangi bir dijital alana getirmemize olanak tanıyor." diyerek Metaverse uygulamalarından bahsetti.

Microsoft

- Microsoft Loop Duyuruldu.

- Microsoft yeni projesi «Microsoft Loop» ile birlikte çalışmalarına yeni bir boyut getirmeyi planlıyor. Microsoft Loop ile birden çok Office uygulaması arasında senkronize edilmiş belirli içerik parçaları üzerinde işbirliği yapılabilecek.

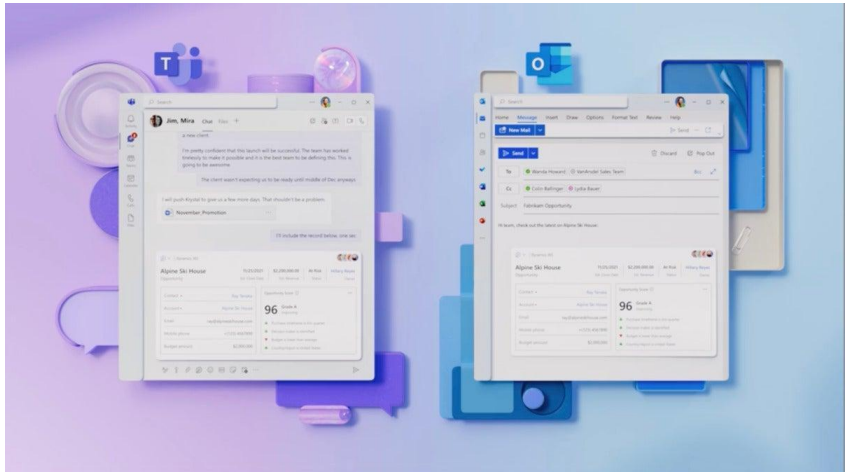

Crypto

- Ethereum Rekor Kırdı.
- Elon Musk'ın Tesla hisselerini satacağı haberi ile kripto piyasaları tekrardan yükselişe geçti. Bu yükseliş sırasında Ethereum tüm zamanların en yüksek seviyesine ulaştı.

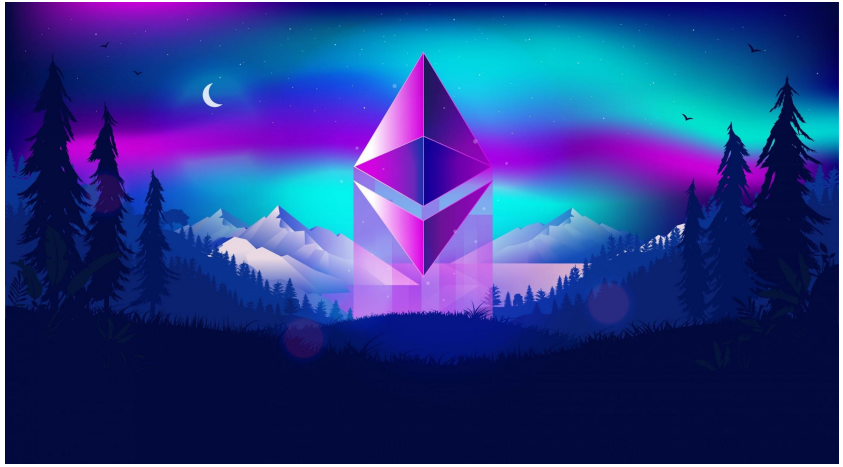

Crypto

- K-Pop Yıldızlarının NFT'leri çıkıyor
- Ünlü Kore Pop grubu BTS, ajansı HYBE tarafından yapılan bir takım anlaşmalar doğrultusunda yakın zamanda NFT'lerde, web çizgi romanlarında ve daha fazlasında yer alacak.

Diğer

- Dünya'nın Dijital İkizi Oluşturularak İklim Felaketinin Engellenmesi Hedefleniyor.

- Avrupa Uzay Ajansı (ESA) araştırmacıları ve bilim insanları, Dünya'nın dijital bir ikizini oluşturarak iklim felaketinin önüne geçmeyi hedefliyor.

- Oluşturulan modellerle iklim değişikliğinin gelecekte yol açacağı sonuçların simülasyonları oluşturulacak. Daha önceden simüle edilmiş olaylar sayesinde önceden önlem alınabilecek.

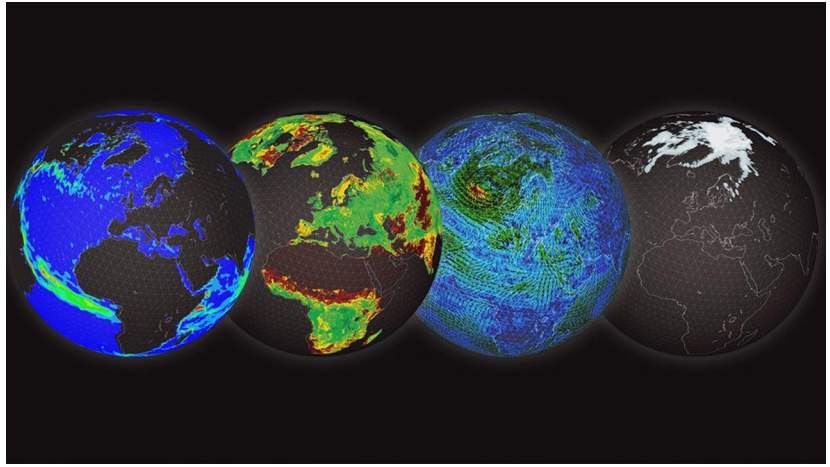

Diğer

- Tamamen Elektrikli Yarış Uçağının Testleri Başarıyla Sonuçlandı.

- İklim değişikliğinin önüne geçmek için elektrik enerjisine geçiş devam ediyor. Elektrikli otomobiller ile başlayan değişim serüveni havacılık sektöründe de başladı.

- Nottingham Üniversitesi'ndeki araştırmacılar, tamamı elektrikli yarış uçağının ilk testlerinden başarı elde ettiklerini açıkladı.

Diğer

- Blue Origin, SpaceX'i Açtığı Davayı Kaybetti.

- Eski Amazon CEO'su ünlü iş adamı Jeff Bezos'un havacılık ve uzay araştırma şirketi Blue Origin, NASA'nın Ay'a gidiş görevi için SpaceX ile yaptığı 2.9 milyar dolarlık sözleşme ile ilgili dava açmıştı.

- Ay'a insanlı iniş sistemi üretiminin SpaceX'e verilmesi hakkında "uçuş güvenliği gerekliliklerinin göz ardı edildiği ve adil olmayan, kural dışı bir değerlendirilme yapıldığı" iddia edilmişti

- Federal mahkeme iddiaları reddetti ve Blue Origin'in aleyhine karar verdi. Dava hakkında 18 Kasım günü resmi açıklamaların yapılması bekleniyor.

Diğer

- Japonya, Uçan Araba eVTOL İçin Resmi Olarak Onay Verdi.

- Japonya, Dünya’nın ilk uçan araba güvenlik sertifikasını verdi. SkyDrive eVTOL elektrikli uçan araba, 2025'te uçan taksi hizmeti verecek.

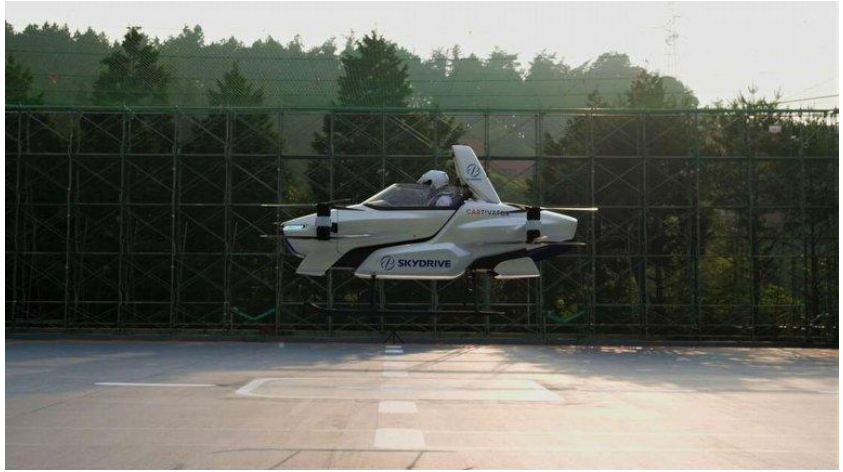

adXclusive confidential and proprietary

Teşekkürler.

adXclusive