adXclusive confidential and proprietary

Bülten

Kasım - Aralık 2021

adXclusive

adXclusive confidential and proprietary

Öne Çıkanlar

Metaverse

- Tüm Dijital Ortamların Birleştiği Sanal Bir Evren: Metaverse

- Facebook, şirket ismini «Meta» olarak değiştirdikten sonra «Metaverse» olarak bilinen karma evrene büyük bir yatırım yapacağını duyurdu. Peki herkesin merak ettiği Metaverse nedir?

- WEB 3.0 ile birlikte, insanlar dijital platformlar yoluyla çevrimiçi olarak birbirleriyle iletişim kurabiliyorlar. Ancak Metaverse fikri, insan etkileşimlerinin boyutunu bundan çok daha farklı bir yere taşımayı planlıyor. Metaverse sayesinde insanlar, sanal gerçeklik veya artırılmış gerçeklik yoluyla dijital bir evren içinde bulunacaklar.

Meta

- Akademisyenler Meta'ya Sosyal Medyanın Etkileri Hakkında Şeffaf Olma Çağrısı Yaptı

- Instagram, Facebook ve WhatsApp'ın çatı şirketi Meta'yı Oxford Üniversitesi akademisyenleri sosyal medyanın çocukların ve ergenlerin akıl sağlığını nasıl etkilediği araştırmaları konusunda daha şeffaf olmaya çağırdı.

Instagram

- Instagram Artık «Ara Ver» Bildirimi Yollayacak
- Gençleri ve çocukları korumak için hizmet politikalarında değişikliğe giden Instagram, hiç ara vermeden çok vakit harcayan kullanıcılarına «ara ver» uyarısı gönderecek.

Twitter

- Twitter'ın Ceo'su Jack Dorsey Görevini Bıraktı
- Twitter'ın kurucularından ve aynı zamanda Ceo'su olan Jack Dorsey istifa etti. Yerine şirketin teknoloji sorumlusu Parag Agrawal geçti.

adXclusive confidential and proprietary

Yerli Haberler

Siber Güvenlik

- İngiltere'den Türkiye'ye Siber Güvenlik Alanında Müttefiklik Teklifi Yapıldı
- İngiltere Savunma ve Güvenlik Fonu başkanı Olga Maitland, Siber güvenlik konusunda Türkiye ile müttefik olmaya hazır olduklarını açıkladı.

Diğer

- TOGG CES 2022'de Dünyanın Karşısına Çıkacak

- Türkiye'nin elektrikli otomobil projesi olan TOGG, 5-8 ocak arasında Las Vegas'ta düzenlenecek olan CES 2022 Teknoloji fuarında yer alacaklarını açıkladı.

adXclusive confidential and proprietary

Önemli Gelişmeler

Metaverse

- Sony 4K Sanal Gerçeklik Gözlüğü Geliştirdiğini Duyurdu

- Son dönemde çok konuşulan Metaverse için Sony'den atak geldi. 4K ve 8K çözünürlük kalitesini sunacak olan sanal gerçeklik başlığının prototipini yayınladı.

Metaverse

- Nvidia GauGan ile Kelimeler Gerçekçi Görsellere Dönüşüyor

- Basit çizimleri gerçekçi görüntülere dönüştürmesiyle kendisinden bolca bahsettiren GauGan, Metaverse'e uyumluluk kapsamında yeni sürümü ile artık kelimeleri de gerçekçi görüntülere dönüştürmeye [başladı.]

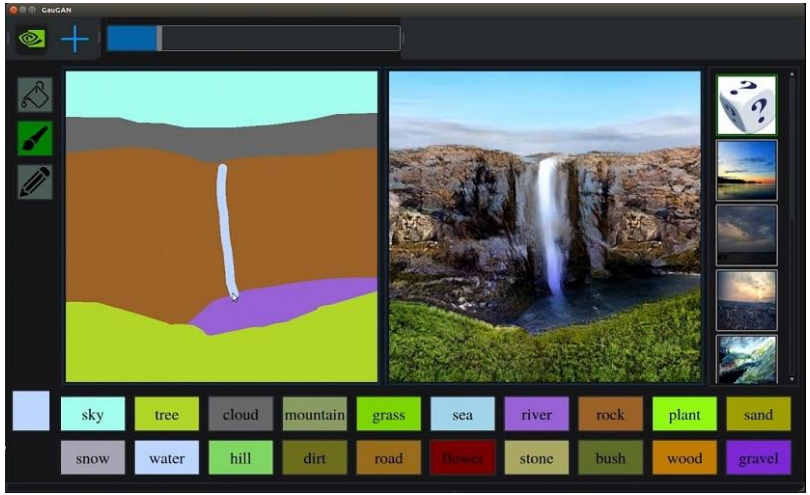

WhatsApp

- WhatsApp Süreli Mesajlar Özelliği İçin Yeni Güncelleme Yayınladı
- WhatsApp, kullanıcıların tüm bireysel sohbetler için süreli mesajlar özelliğini otomatik olarak aktifleştirme özelliğini kullanıma [sunuyor.]

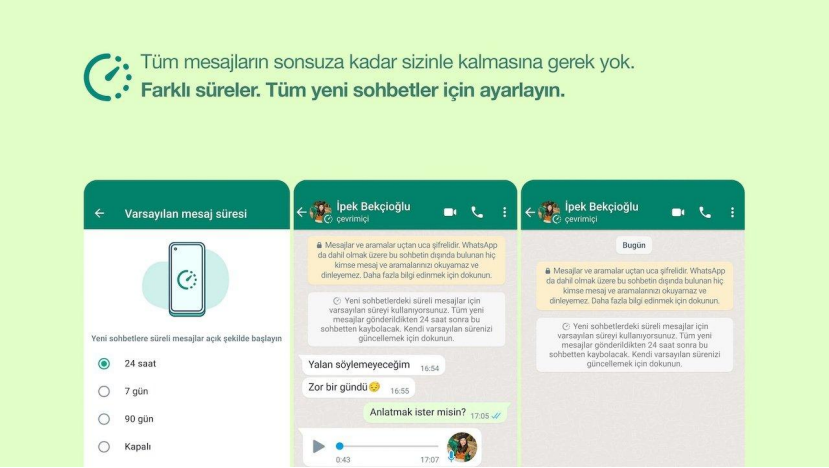

Google

- Gmail’e Sesli Ve Görüntülü Arama Yapma Özelliği Eklendi

- Google tarafından paylaşılan bilgilere göre Gmail'in mobil uygulamasına sesli ve görüntülü arama yapma özelliği eklendi.

- Eklenen yeni özellik ile birlikte Gmail kullanıcıları, mobil uygulama içinde yer alan Google Chat kısmından bağlantılarını sesli veya görüntülü olarak <u>arayabilecekler.</u>

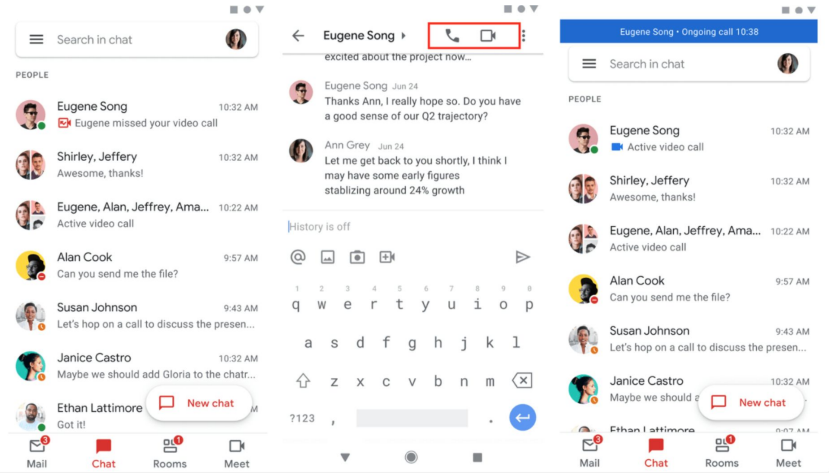

Google

- Google Ads Siyasi İçerik Politikalarını Güncelledi
- Google, mevcut bazı seçim reklamları dokunulmazlığını sona erdirdiğini ve yeni seçim reklamları sunma seçenekleri eklediğini duyurdu.
- Doğrulama gereksinimlerini değiştiren Google, yeni içerik politikaları ve reklamveren doğrulamaları olmak üzere iki yeni politika güncellemesi yayınladı.

Google

- Performans Max Kampanyalarını Artık Tüm Reklam Verenler Kullanabilecek

- Google Ads kanallarında daha iyi sonuçlar elde etmenize yardımcı olacak Performance Max tüm kullanıcıların kullanımına sunuldu.

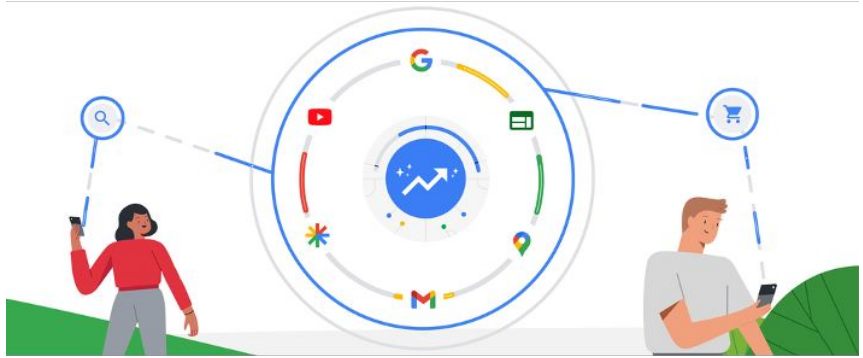

Google

- PrestaShop Kullanıcıları Ürünlerini Artık Google’da Görüntüleyebiliyor
- PrestaShop Essentials paketinin yeni bir eklentisi olan "Google ile PrestaShop Pazarlama", Fransa'da ve Alışveriş kampanyalarının sunulduğu ülkelerde kullanıma sunuldu.
- Bu sayede artık, 300.000 PrestaShop satıcısının ürünlerini yalnızca birkaç tıklamayla Google'da öne çıkarmasına olanak tanınıyor.

Google

- Google, YouTube UK Ads Leaderboard'da 2021 Christmas Dönemindeki En Çok İlgi Çeken Reklamları Yayınladı

- Kullanıcıların her ay en çok izlemeyi tercih ettiği reklamların gösterildiği YouTube Ads Leaderboard, UK Hesabında 2021 Christmas dönemindeki en çok ilgi çeken reklamlar yayınlandı.

- Seçilen reklamlar, izlenme süreleri, organik görüntülenmeleri ve kitlelerini ellerinde tutmalarını etkileyen bir algoritma tarafından belirleniyor.

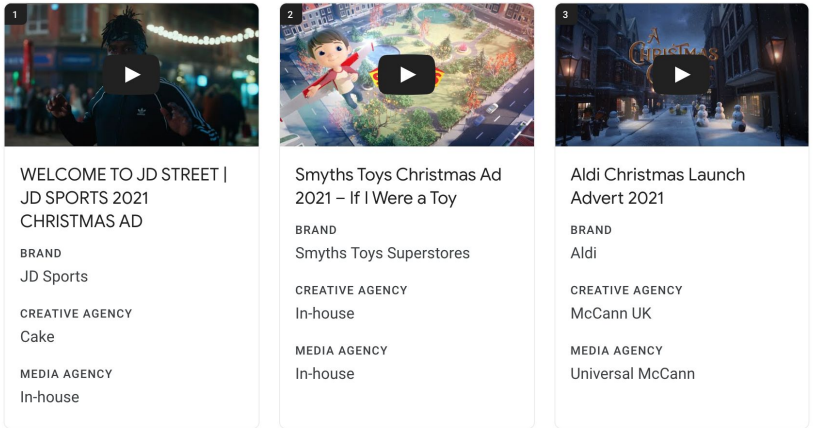

Twitch

- Twitch'e SharePlay Desteği Geldi

- iPhone ve iPad'e iOS 15.1 ile gelen SharePlay özelliği Twitch tarafından desteklenmeye başlandı. Böylelikle 32 kişiye kadar kullanıcı FaceTime görüşmesi yaparken aynı Twitch yayınını izleyebilecekler.

Android

- Kilitli Fotoğraflar Özelliği Tüm Android Cihazlarda Kullanıma Sunuldu

- İlk olarak Google'ın Pixel sunumunda gördüğümüz özellik, geçtiğimiz dönemlerde Google Pixel'e özel olarak tanıtılmıştı. Ancak son güncelleme ile özellik tüm cihazlarda kullanıma sunuldu.

Microsoft

- Avrupalı Teknoloji Şirketleri Microsoft'u Şikayet Etti
- Avrupalı teknoloji şirketleri, Microsoft'un birinci taraf hizmetlerini (OneDrive, Office 365, Teams gibi) agresif bir şekilde Windows'a taşıması ve bir araya getirmesi nedeniyle sektördeki hakim konumunu kötüye kullanmakla suçladı ve rekabete aykırı hareketlerin son bulmasını istedi.

Spotify

- Spotify, Şarkı Keşfi İçin Tiktok Benzeri Dikey Müzik Videolarını Test Ediyor

- Spotify, mobil uygulamasında, kullanıcıların beğendikleri bir içeriği bulmak için yukarı doğru kaydırabilecekleri dikey müzik videosu özelliğini test ettiğini duyurdu.

Crypto

- Sapphire'in Kripto Madenciliği için Tasarlanmış Ekran Kartları Ortaya Çıktı

- Kripto madenciliğinin yayılması ile beraber başlayan ekran kartı stok sıkıntılarını azaltabilecek yeni «Sapphire GPRO» madencilik kartları ortaya çıkarıldı. Madencilik için özel dizayn edilmiş ekran kartları büyük madencilik çiftlerine direkt sunuluyor, perakende satışı bulunmuyor.

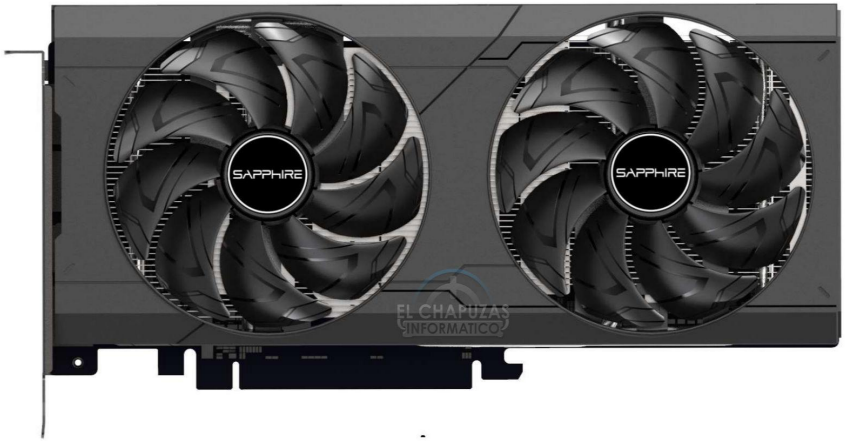

Crypto

- Ünlü Kripto Para Borsası «Bitmart» Hackerların Saldırısına Uğradı

- Ünlü kripto borsası Bitmart saldırıya uğrayan borsalar listesinde yerini aldı. Sunucudaki açıklardan faydalanarak cüzdanları boşaltan ve merkeziyetsiz borsalarda değişim yapan saldırganlar 150 milyon dolar zarara neden oldu.

Tesla

- Cyberturck Hakkında Yeni Açıklamalarda Bulunuldu

- Cybertruck modeli hakkında suskunluğunu uzun süredir devam ettiren Tesla, en son Ekim ayında web sitesinden araç hakkında bulunan bilgileri kaldırarak üretimin 2022 yılına ertelendiğini açıklamıştı. Uzun süredir devam eden ve kafalarda soru işareti yaratan sessizliği Elon Musk Twitter hesabından bozdu.

- "İlk üretim, her tekerleğin bağımsız, ultra hızlı tepkili tork kontrolüne sahip dört motorlu bir varyant olacak." sözleriyle açıklamada bulunan Musk, aracın yeni özelliklerini takipçileri ile paylaştı.

Sony

- Sony ZV-E10'un Üretimi Askıya Alındı.
- Küresel çip krizi bir kez daha Sony'i vurdu.
- Geçtiğimiz temmuz ayında duyurulan değiştirilebilir lensli vlog kamerası ZV-E10 için sipariş alımı geçici olarak durduruldu. Parça tedariği tekrardan sağlandığında üretime ve satışa devam edecekleri duyuruldu.

Huawei

- Huawei'den Katlanabilir Telefonlar İçin Yeni Menteşe Sistemi

- Huawei'nin bir sonraki katlanabilir akıllı telefonunun yeni nesil menteşe tasarımına sahip olacağı iddia ediliyor.

- Akıllı telefon donanımı üreten Zhaoli Technology, bir süredir bu yeni bir menteşe tasarımı üzerinde çalışıyor ve şirket içerisindeki bazı kaynakların söylediğine göre ismi gizli tutulan bir akıllı telefon üreticisi, bahsi geçen menteşeye sahip bir akıllı telefon çıkarmaya hazırlanıyor.

- İsmi gizli tutulan üreticinin GSM Arena tarafından Huawei olduğu iddia edildi.

Diğer

- Alexa.com Hizmet Vermeyi Sonlandırıyor
- İnternet sitelerinin faaliyetleriyle ilgili bilgi veren ve 25 yıldır varlığını sürdüren Alexa.com faaliyetlerini sonlandıracağını açıkladı.

Diğer

- Tüm Zamanların En iyi Oyunu ve Oyun Donanımı Seçildi

- 1983 yılından beri her yıl düzenli olarak yapılan, dünyanın en uzun soluklu oyun ödül töreni olan Golden Joystick Awards, tüm zamanların en büyük iki kategorisiyle oyunun 50 yılını kutladı.

- Donanım bölümünde seçmenlerden en çok oyu alarak (%17) PC ödülün sahibi oldu. Ultime Game of All Time ödülünü ise %11'lik oy oranı ile Dark Souls kazandı.

Diğer

- 3 Boyutlu Yazıcılarla Prostetik Göz Üretildi.
- Fraunhofer Institute for Computer Graphics Research kurumu ve İngiliz şirket Ocupeye'in ortak çalışması ile ilk defa 3D yazıcı aracılığıyla protez göz üretildi.
- Dünyanın ilk tamamen dijital baskı ile üretilen protez gözünün nakil işlemi, Londra'da bir göz hastanesinde gerçekleşti.

adXclusive confidential and proprietary

Teşekkürler...

adXclusive